



PREVIDÊNCIA SOCIAL

***Evolução da Proteção Social
e Impactos sobre a Pobreza
– 1992 a 2013***

BRASÍLIA, OUTUBRO DE 2014



1. Indicadores de **Cobertura Social** (Previdência e Assistência Social) - Brasil



*1.1 Proteção Social entre a
População Ocupada com idade
de 16 a 59 anos - Brasil*



PREVIDÊNCIA SOCIAL

BRASIL: Panorama da Proteção Social da População Ocupada (entre 16 e 59 anos) – 2013- (Inclusive a Área Rural da Região Norte)

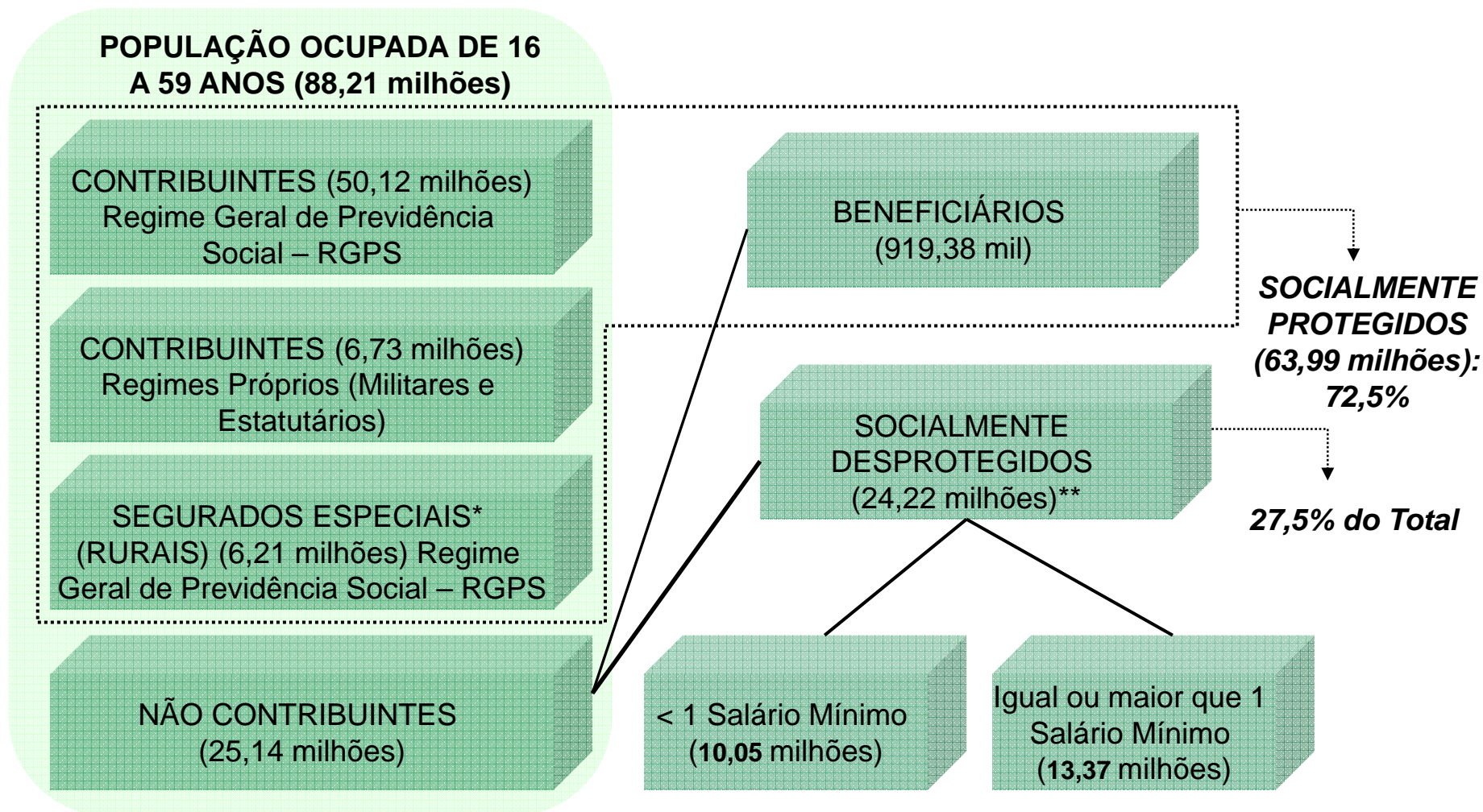

Fonte: Micro dados PNAD 2013.

Elaboração: SP/PS/MPS.

* Na PNAD essas pessoas se auto-declaram não contribuintes.

** Inclui 794.952 de desprotegidos com rendimento ignorado.



Cobertura Social no Mercado de Trabalho segundo Gênero - 2013- (Inclusive Área Rural da Região Norte)

Proteção Previdenciária para População Ocupada entre 16 e 59 anos*, segundo Gênero - Brasil

Categorias	Homens	%	Mulheres	%	Total	%
Contribuintes RGPS (A)	29.187.240	58,4%	20.935.954	54,8%	50.123.194	56,8%
Contribuintes RPPS (B)	2.770.781	5,5%	3.960.001	10,4%	6.730.782	7,6%
Militares	325.508	0,7%	18.305	0,0%	343.813	0,4%
Estatutarios	2.445.273	4,9%	3.941.696	10,3%	6.386.969	7,2%
Segurados Especiais** (RGPS) (C)	4.042.157	8,1%	2.171.496	5,7%	6.213.653	7,0%
Não contribuintes (D)	13.997.616	28,0%	11.140.723	29,2%	25.138.339	28,5%
Total (E = A+B+C+D)	49.997.794	100,0%	38.208.174	100,0%	88.205.968	100,0%
Beneficiários não contribuintes*** (F)	351.965	0,7%	567.417	1,5%	919.382	1,0%
Trabalhadores Socialmente Protegidos (A+B+C+F)	36.352.143	72,7%	27.634.868	72,3%	63.987.011	72,5%
Trabalhadores Socialmente Desprotegidos (D-F)	13.645.651	27,3%	10.573.306	27,7%	24.218.957	27,5%
Desprotegidos com rendimento igual ou superior a 1 salário mínimo	9.000.742	18,0%	4.373.076	11,4%	13.373.818	15,2%
Desprotegidos com rendimento inferior a 1 salário mínimo	4.121.110	8,2%	5.929.077	15,5%	10.050.187	11,4%
Desprotegidos com rendimento ignorado	523.799	1,0%	271.153	0,7%	794.952	0,9%

Fonte: PNAD/IBGE – 2013.

Elaboração: SPPS/MPS.

*Independente de critério de renda.

** Moradores da zona rural dedicados a atividades agrícolas, nas seguintes posições na ocupação: sem carteira, conta própria, produção para próprio consumo, construção para próprio uso e não remunerados, respeitada a idade entre 16 e 59 anos.

*** Trabalhadores ocupados (excluídos os segurados especiais) que, apesar de não contribuintes, recebem benefício previdenciário.



Cobertura Social por Unidade da Federação - 2013 - (Inclusive Área Rural da Região Norte)

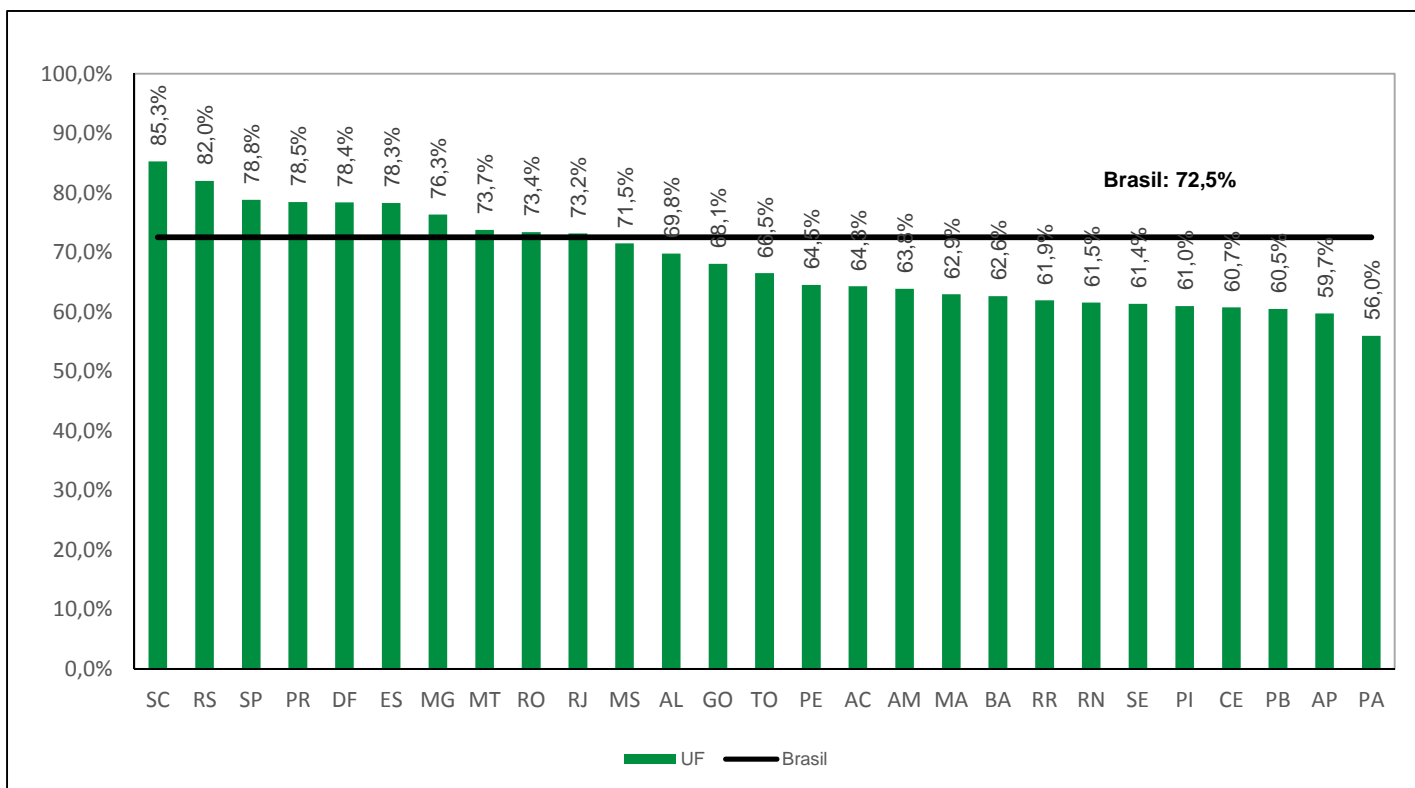



Proteção por Unidade da Federação - 2012 - (Inclusive Área Rural da Região Norte)

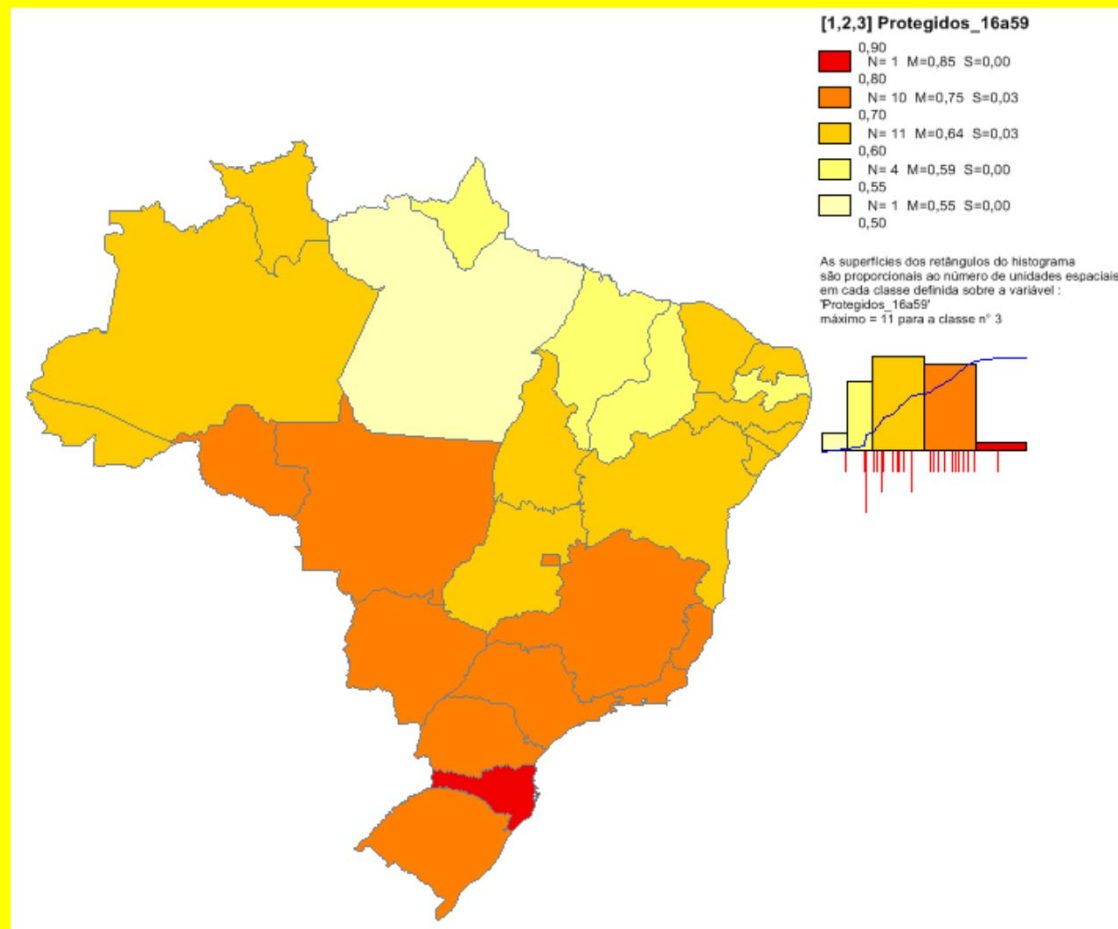



Evolução da **Cobertura Social** entre as Pessoas com Idade entre 16 e 59 anos, segundo Gênero – 1992 a 2013 - (Exclusiva Área Rural da Região Norte, salvo Tocantins)

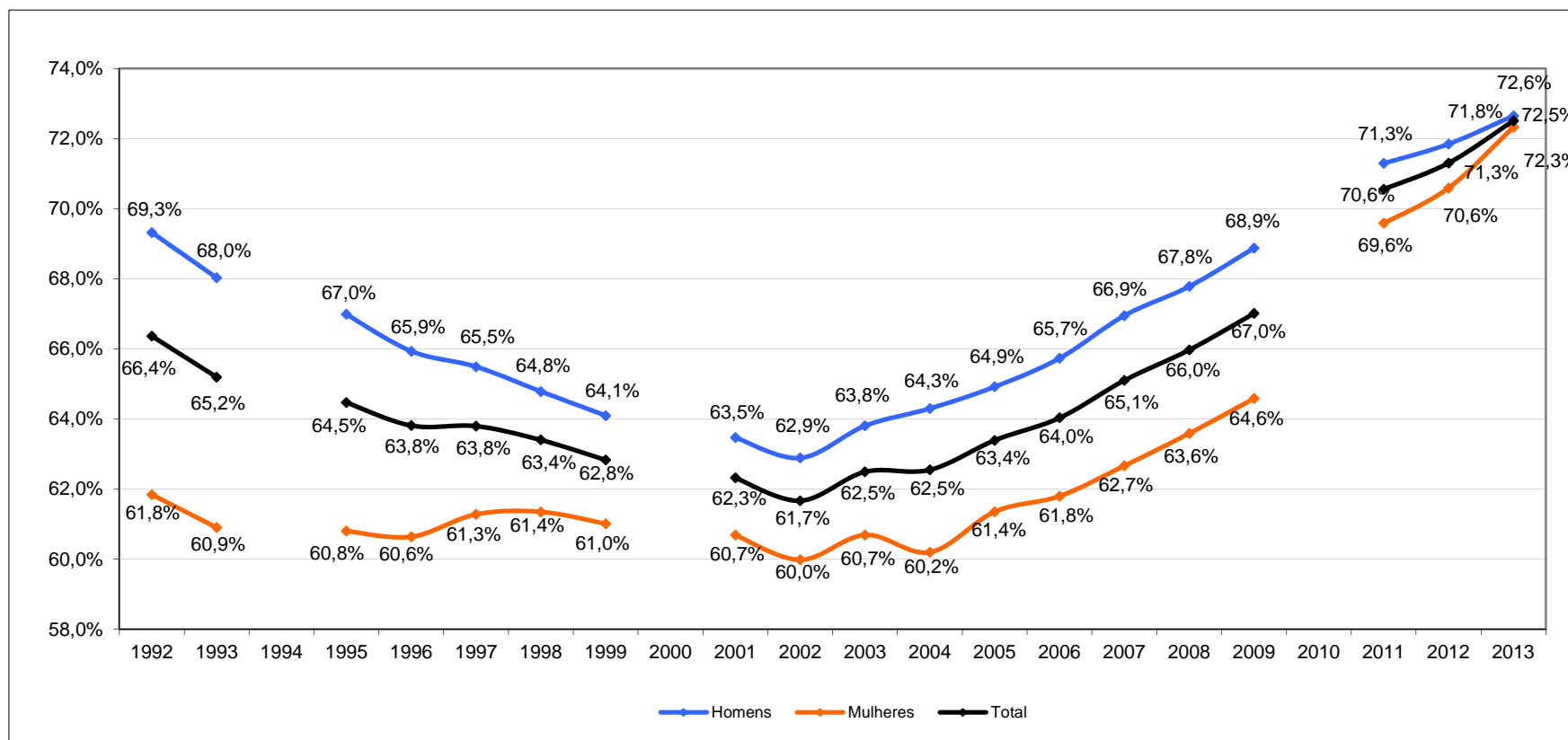

Fonte: PNAD/IBGE – Vários anos.

Elaboração: SPSS/MPS.

* Pessoas com idade entre 16 e 59 anos, independentemente de critério de renda.



Evolução da **Proteção Social** dos Ocupados entre 16 e 59 anos, por Posição na Ocupação - 1992 a 2013 - (Exclusive Área Rural da Região Norte, salvo Tocantins)

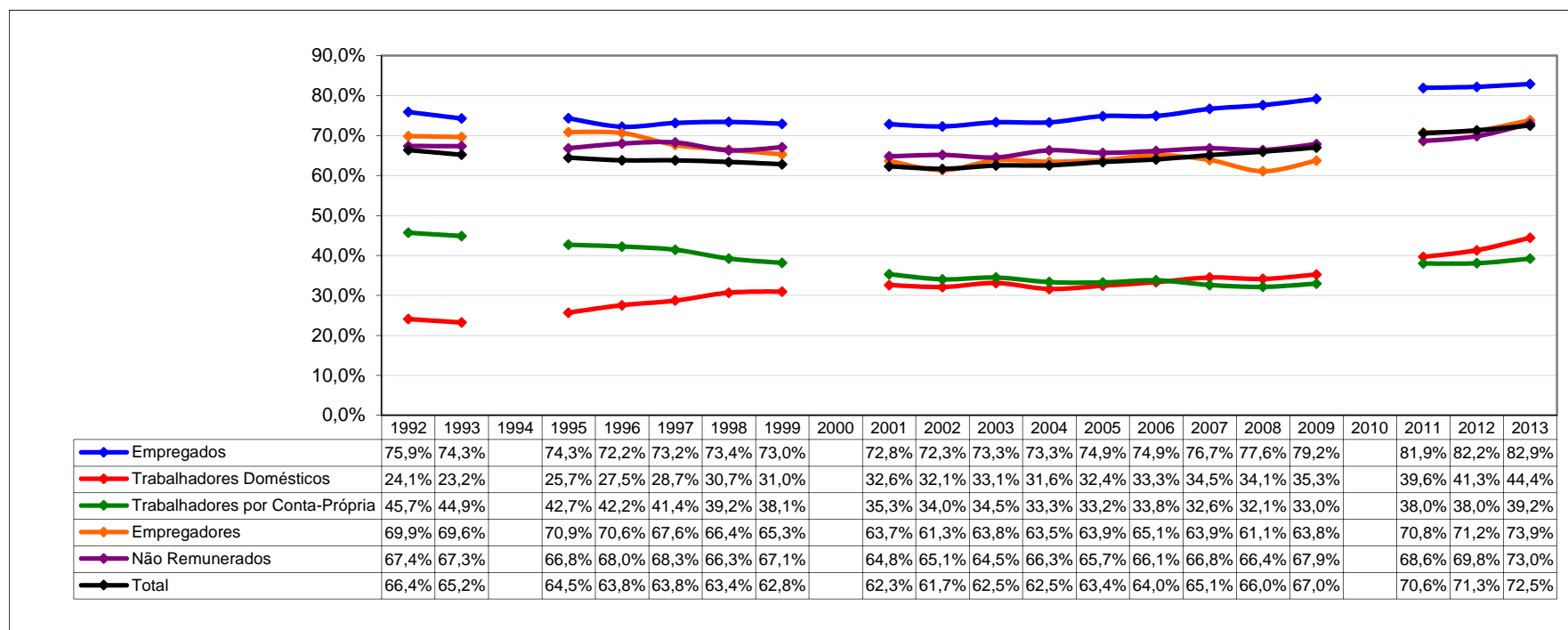

Fonte: PNAD/IBGE (Vários anos) - Elaboração: SPPS/MPS.

Obs.: Pessoas com idade entre 16 e 59 anos, independentemente de critério de renda. Na estimativa da cobertura total foram **considerados também militares e estatutários**.

* Inclusive Militares e Estatutários.



Evolução da **Contribuição Previdenciária** dos Ocupados entre 16 e 59 anos, por Posição na Ocupação – 1992 a 2013 - (Exclusive Área Rural da Região Norte, salvo Tocantins)

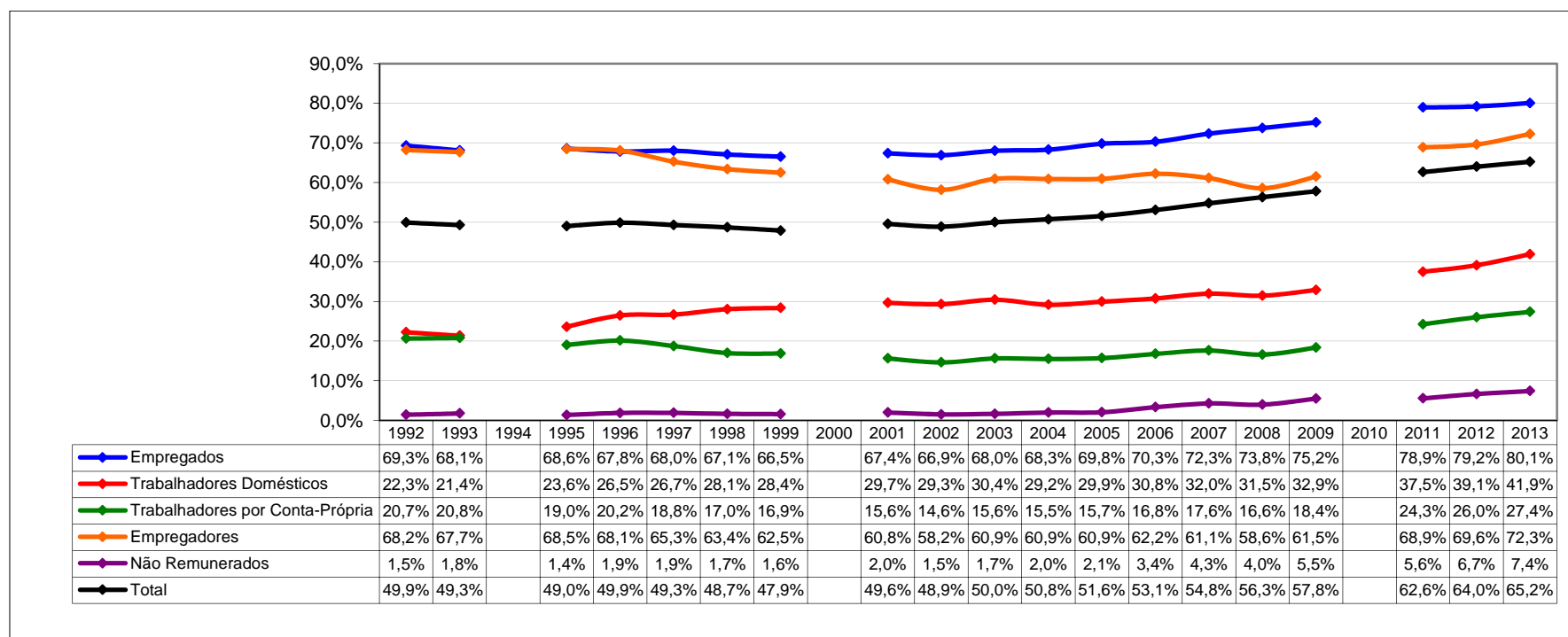

Fonte: PNAD/IBGE (Vários anos) - Elaboração: SPPS/MPS.

Obs.: Pessoas com idade entre 16 e 59 anos, independentemente de critério de renda. Na estimativa da cobertura total foram **considerados os militares e estatutários**.



*1.1.1 Perfil da População
Ocupada Desprotegida e com
Capacidade Contributiva -
Pessoas com idade de 16 a 59
anos - Brasil*



Proteção Social segundo Sexo - 2013 (Inclusive Área Rural da Região Norte)

Proporção de Trabalhadores Ocupados (A) e Desprotegidos com Capacidade Contributiva (B) - 2013 -

Sexo	Total Ocupados (A) - Em %	Total Desprotegidos (B) - Em %	(B)/(A)	Quantidade de Desprotegidos
Masculino	59,34%	67,30%	1,1	9.000.742
Feminino	40,66%	32,70%	0,8	4.373.076
Total	100,00%	100,00%	-	13.373.818



Proteção Social segundo Faixas de Idade - 2013 (Inclusive Área Rural da Região Norte)

Proporção de Trabalhadores Ocupados (A) e Desprotegidos com Capacidade Contributiva (B) - 2013 -

Faixas de Idade	Total Ocupados (A) - Em %	Total Desprotegidos (B) - Em %	(B)/(A)	Quantidade de Desprotegidos
16 a 19 anos	3,71%	6,06%	1,6	811.043
20 a 24 anos	12,16%	11,82%	1,0	1.581.266
25 a 29 anos	14,35%	12,53%	0,9	1.676.322
30 a 39 anos	29,93%	28,36%	0,9	3.792.662
40 a 49 anos	24,17%	25,34%	1,0	3.388.595
50 a 59 anos	15,69%	15,88%	1,0	2.123.930
Total	100,00%	100,00%	-	13.373.818



Proteção Social segundo Faixas de Rendimento - 2013 (Inclusive Área Rural da Região Norte)

Proporção de Trabalhadores Ocupados (A) e Desprotegidos com Capacidade Contributiva (B) - 2013 -

Faixas de Rendimento	Total Ocupados (A) - Em %	Total Desprotegidos (B) - Em %	(B)/(A)	Quantidade de Desprotegidos
igual a 1 SM	12,53%	16,02%	1,3	2.142.114
acima de 1 até 2 SM	45,69%	52,41%	1,1	7.009.282
acima de 2 até 3 SM	19,35%	18,28%	0,9	2.445.137
acima de 3 até 5 SM	10,91%	7,54%	0,7	1.008.414
acima de 5 até 10 SM	7,82%	4,03%	0,5	538.936
acima de 10 até 20 SM	2,81%	1,28%	0,5	170.519
acima de 20 SM	0,89%	0,44%	0,5	59.416
Total	100,00%	100,00%	-	13.373.818



Proteção Social segundo Grandes Regiões - 2013 (Inclusive Área Rural da Região Norte)

Proporção de Trabalhadores Ocupados (A) e Desprotegidos com Capacidade Contributiva (B) - 2013 -

Faixas de Rendimento	Total Ocupados (A) - Em %	Total Desprotegidos (B) - Em %	(B)/(A)	Quantidade de Desprotegidos
Norte	5,93%	10,18%	1,7	1.361.832
Nordeste	17,83%	22,88%	1,3	3.060.374
Sudeste	49,23%	43,92%	0,9	5.874.424
Sul	18,46%	12,68%	0,7	1.695.445
Centro-Oeste	8,54%	10,33%	1,2	1.381.743
Total	100,00%	100,00%	-	13.373.818



Proteção Social segundo Posição na Ocupação - 2013 (Inclusive Área Rural da Região Norte)

Proporção de Trabalhadores Ocupados (A) e Desprotegidos com Capacidade Contributiva (B) - 2013 -

Posição na Ocupação	Total Ocupados (A) - Em %	Total Desprotegidos (B) - Em %	(B)/(A)	Quantidade de Desprotegidos
Empregado com Carteira	65,68%	-	-	-
Militar	0,56%	-	-	-
Estatutário	11,26%	-	-	-
Empregados sem Carteira	5,91%	39,76%	6,7	5.317.775
Trabalhador Doméstico com Carteira	3,48%	-	-	-
Trabalhador Doméstico sem Carteira	0,67%	7,94%	11,8	1.062.335
Conta-própria	8,47%	46,74%	5,5	6.250.813
Empregador	3,95%	5,55%	1,4	741.729
Empregados sem Declaração de Carteira	-	-	-	-
Não Remunerado	0,01%	0,01%	0,6	1.166
Total	100,00%	100,00%	-	13.373.818

Fonte: PNAD/IBGE – 2013.

Elaboração: SPSS/MPS.

* Pessoas com idade entre 16 e 59 anos com rendimento mensal igual ou superior ao valor do Salário Mínimo vigente em Set/13.



Proteção Social segundo Ramos de Atividade - 2013 (Inclusive Área Rural da Região Norte)

Proporção de Trabalhadores Ocupados (A) e Desprotegidos com Capacidade Contributiva (B) - 2013 -

Ramo de Atividade	Total Ocupados (A) - Em %	Total Desprotegidos (B) - Em %	(B)/(A)	Quantidade de Desprotegidos
Agrícola	5,74%	4,67%	0,8	624.674
Indústria	1,10%	0,35%	0,3	46.871
Indústria de Transformação	15,74%	9,49%	0,6	1.268.854
Construção	6,77%	23,06%	3,4	3.084.441
Comércio e Reparação	18,50%	21,57%	1,2	2.884.279
Alojamento e Alimentação	4,11%	6,54%	1,6	874.553
Transporte, Armazenagem e Comunicação	6,57%	6,93%	1,1	926.640
Administração Pública	8,36%	1,06%	0,1	142.361
Educação, Saúde e Serviços Sociais	14,77%	3,90%	0,3	522.029
Serviços Domésticos	4,16%	7,94%	1,9	1.062.335
Outros Serviços	2,96%	7,44%	2,5	994.985
Outras Atividades	11,20%	6,95%	0,6	929.228
Ignorado	0,03%	0,09%	3,7	12.568
Total	100,00%	100,00%	-	13.373.818

Fonte: PNAD/IBGE – 2013.

Elaboração: SPSS/MPS.

* Pessoas com idade entre 16 e 59 anos com rendimento mensal igual ou superior ao valor do Salário Mínimo vigente em Set/13.



*1.2 Proteção Social entre os **Idosos**
(pessoas com 60 anos ou mais de
idade) - Brasil*



Cobertura Social entre os Idosos - 2013 - (Inclusive Área Rural da Região Norte)

Proteção Previdenciária para a População Idosa* - Brasil

Categorias	Homens	Percentual sobre o Total (%)	Mulheres	Percentual sobre o Total (%)	Total	Percentual sobre o Total (%)
Aposentados	8.496.010	72,7%	6.996.866	47,9%	15.492.876	59,0%
Pensionistas	164.669	1,4%	2.293.467	15,7%	2.458.136	9,4%
Aposentados e pensionistas	305.387	2,6%	1.732.153	11,9%	2.037.540	7,8%
Contribuintes não beneficiários	1.090.860	9,3%	437.346	3,0%	1.528.206	5,8%
Protegidos (a)	10.056.926	86,1%	11.459.832	78,5%	21.516.758	81,9%
Desprotegidos (b)	1.629.994	13,9%	3.132.382	21,5%	4.762.376	18,1%
Total de Residentes (a+b)	11.686.920	100,0%	14.592.214	100,0%	26.279.134	100,0%

Fonte: PNAD/IBGE – 2013.

Elaboração: SPSS/MPS.

* Idosos de 60 anos ou mais, independentemente de critério de renda, que recebem aposentadoria e/ou pensão ou que continuam contribuindo para algum regime previdenciário.



Cobertura Social entre os Idosos por Unidade da Federação - 2013 - (Inclusive Área Rural da Região Norte)

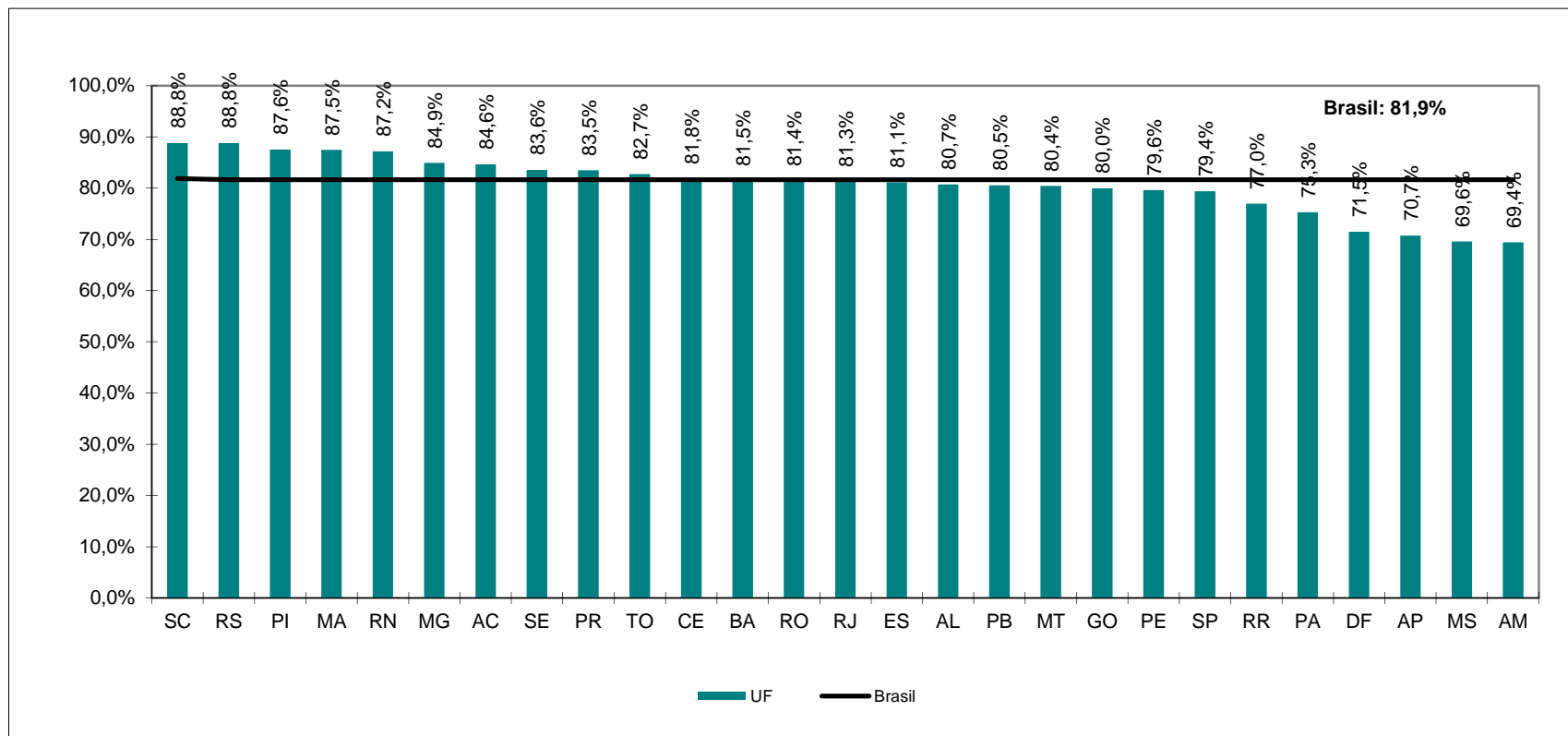



Evolução da Cobertura Social entre os Idosos - 1992 a 2013

(Exclusive Área Rural da Região Norte, salvo Tocantins)

BRASIL*: Idosos de 60 anos ou mais que recebem aposentadoria e/ou pensão ou que continuam contribuindo para algum regime - 1992 a 2013 (Em %) -

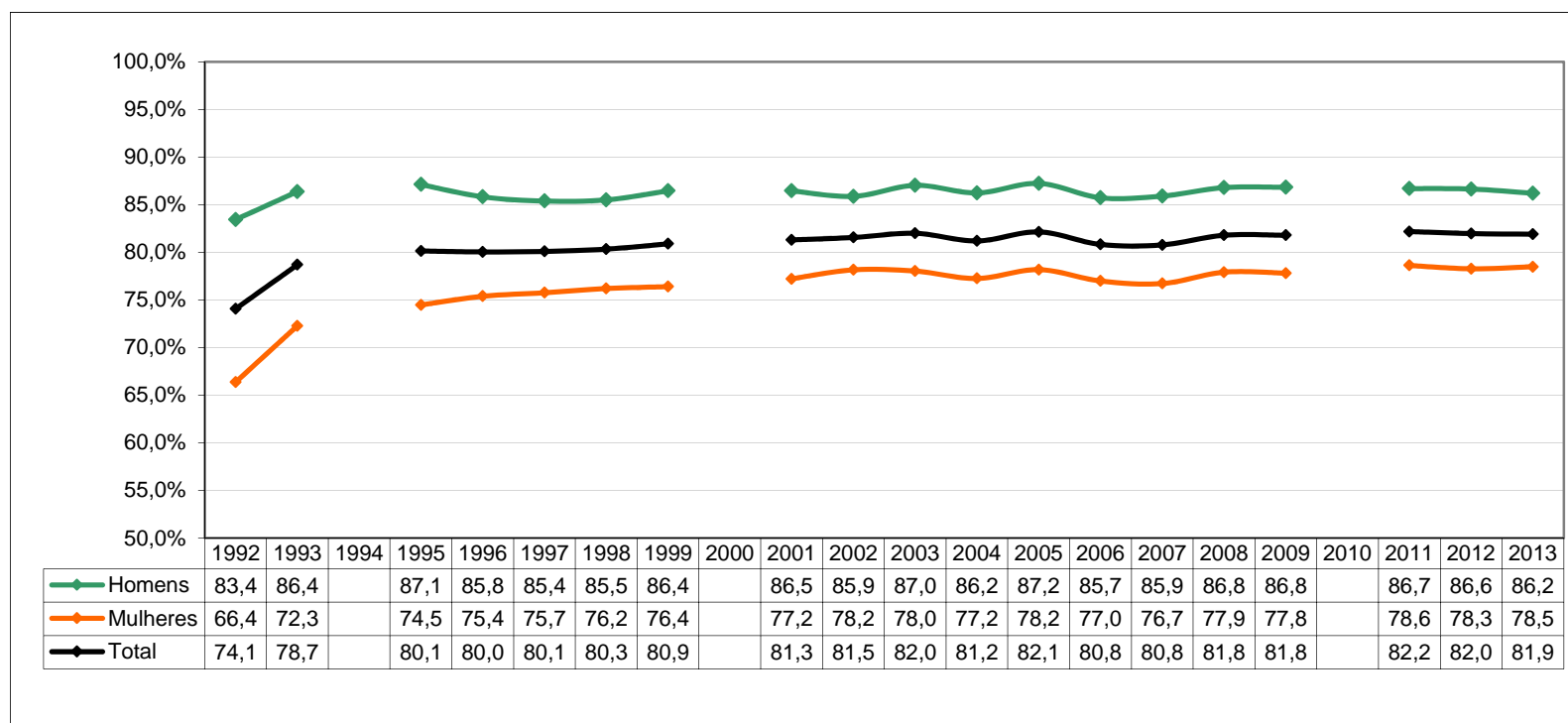

Fonte: PNAD/IBGE – Vários anos.

Elaboração: SPS/MPS.

* Pessoas com idade igual ou superior a 60 anos de idade, independentemente de critério de renda.



2. Impactos dos Mecanismos de Proteção Social (Previdência e Assistência Social) sobre a **Pobreza** - Brasil*



Impactos dos Mecanismos de Proteção Social (Previdência* e Assistência Social) sobre o Nível de Pobreza no Brasil - 2013 -**

Descrição		Quantidade de Pessoas	% do Total
População de Referência***		190.672.740	100,0%
Renda domiciliar per capita < R\$ 339,00	Incluindo a Renda Previdenciária (a)	51.699.943	27,1%
	Excluindo a Renda Previdenciária (b)	76.936.826	40,4%
Impacto dos Benefícios sobre a "Quantidade de Pobres" (b) - (a)		25.236.883	13,2%

Fonte: PNAD/IBGE - 2013.

Elaboração: SPPSMPS.

* Considerando também os segurados dos Regimes Próprios de Previdência Social – RPPS.

** Linha de Pobreza = ½ salário mínimo.

*** Foram considerados apenas os habitantes de domicílios onde todos os moradores declararam a integralidade de seus rendimentos.



PREVIDÊNCIA SOCIAL

Pontos Percentuais de Redução de Pobreza no Brasil em função das Transferências Previdenciárias por UF - 2013 - (Inclusive Área Rural da Região Norte)

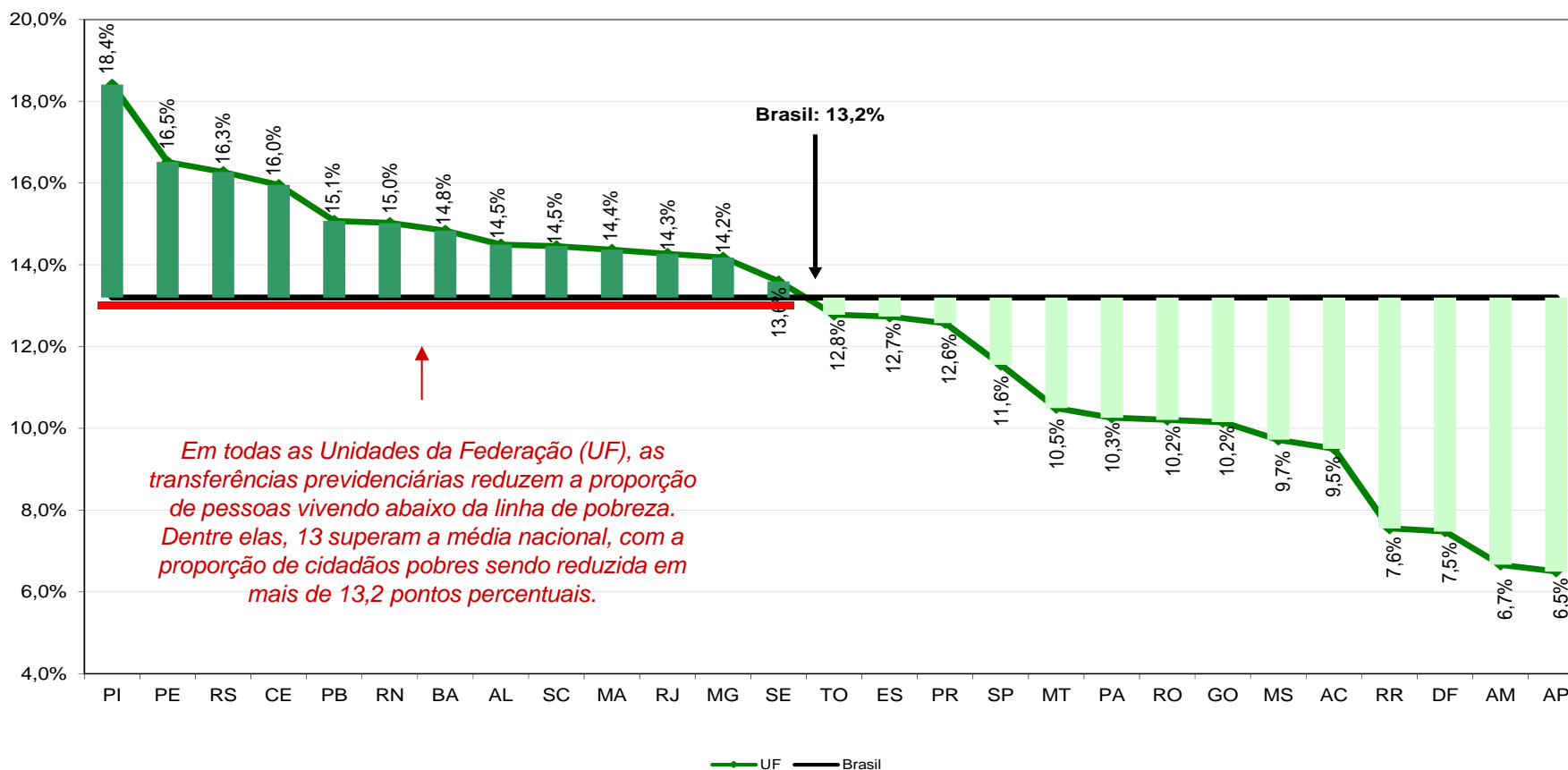

Fonte: PNAD/IBGE - 2013.

Elaboração: SPPSMPS.

Obs.: Foram considerados apenas os habitantes de domicílios onde todos os moradores declararam a integralidade de seus rendimentos.

* Linha de Pobreza = ½ salário mínimo.



Percentual de Pobres* no Brasil, por Idade, com e sem Transferências Previdenciárias – 2013 - (Inclusive Área Rural da Região Norte)

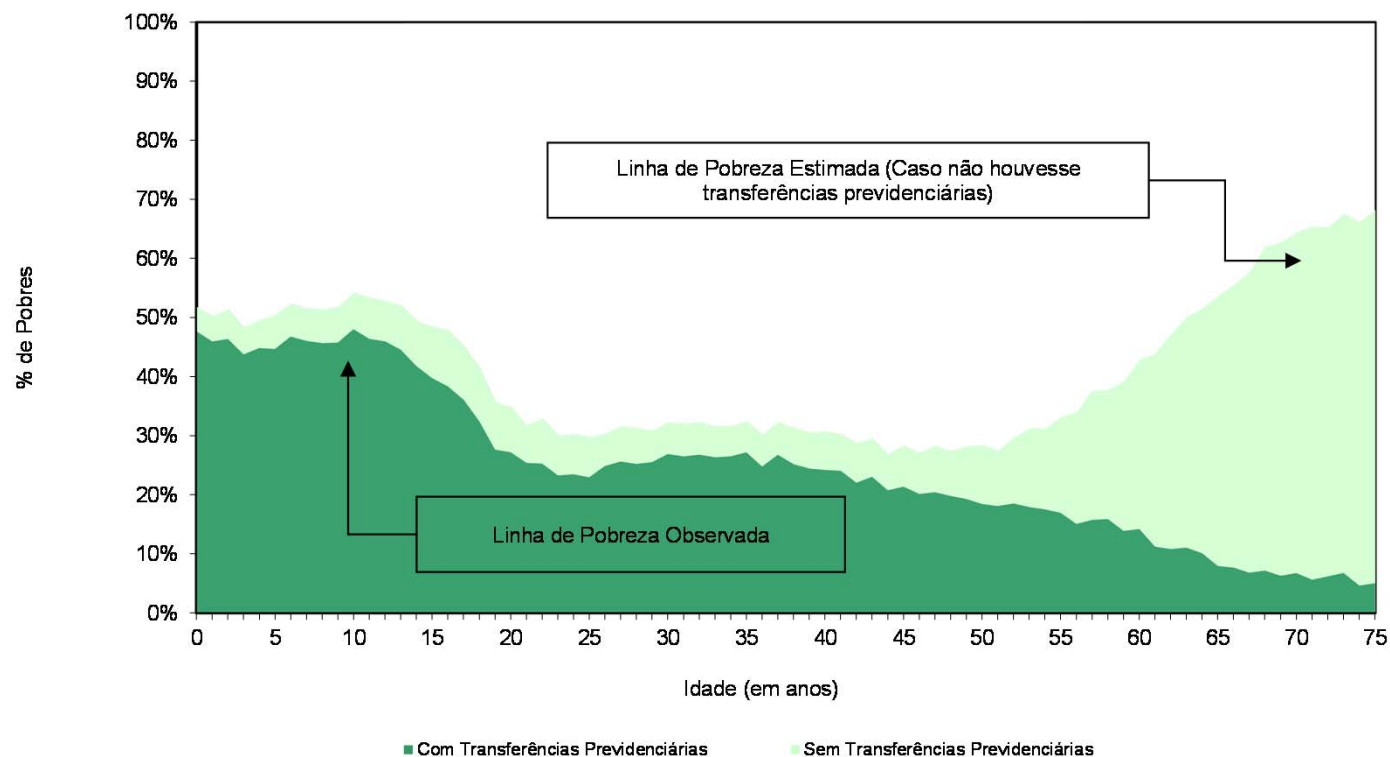

Fonte: PNAD/IBGE – 2013.

Elaboração: SPPSMPS.

Obs.: Foram considerados apenas os habitantes de domicílios onde todos os moradores declararam a integralidade de seus rendimentos.

* Linha de Pobreza = ½ salário mínimo.



Percentual de Pobres no Brasil, com e sem Transferências Previdenciárias - 1992 a 2013 – (1/2 SM a Preços de Set/13)* - (Exclusive Área Rural da Região Norte, salvo Tocantins)

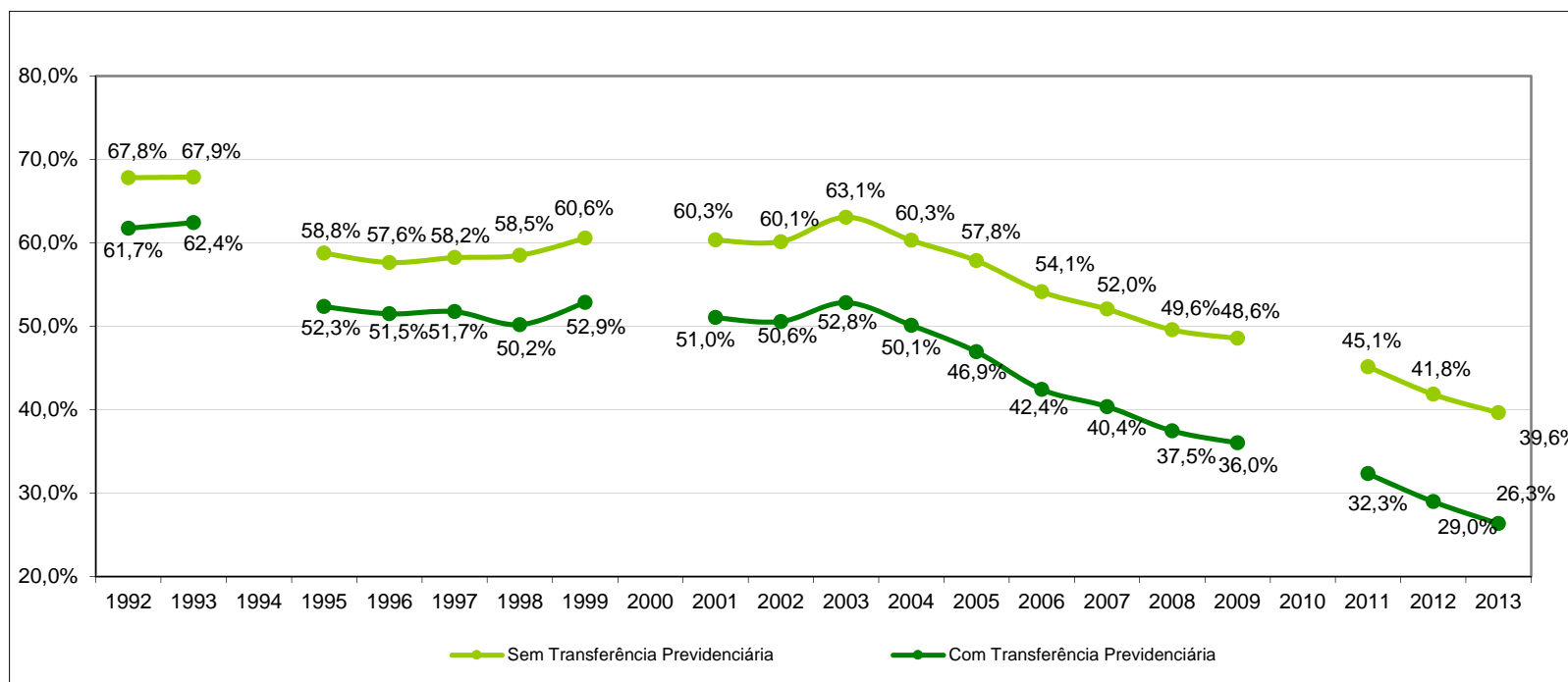

Fonte: PNAD/IBGE – Vários anos.

Elaboração: SPSMPS.

Obs.: Foram considerados apenas os habitantes de domicílios onde todos os moradores declararam a integralidade de seus rendimentos.

* Linha de Pobreza = 1/2 salário mínimo.



PREVIDÊNCIA SOCIAL

Onde estão os beneficiários **urbanos** da Previdência e onde estariam sem os rendimentos previdenciários? Percentual por décimos da renda domiciliar per capita - **Brasil - 2013**

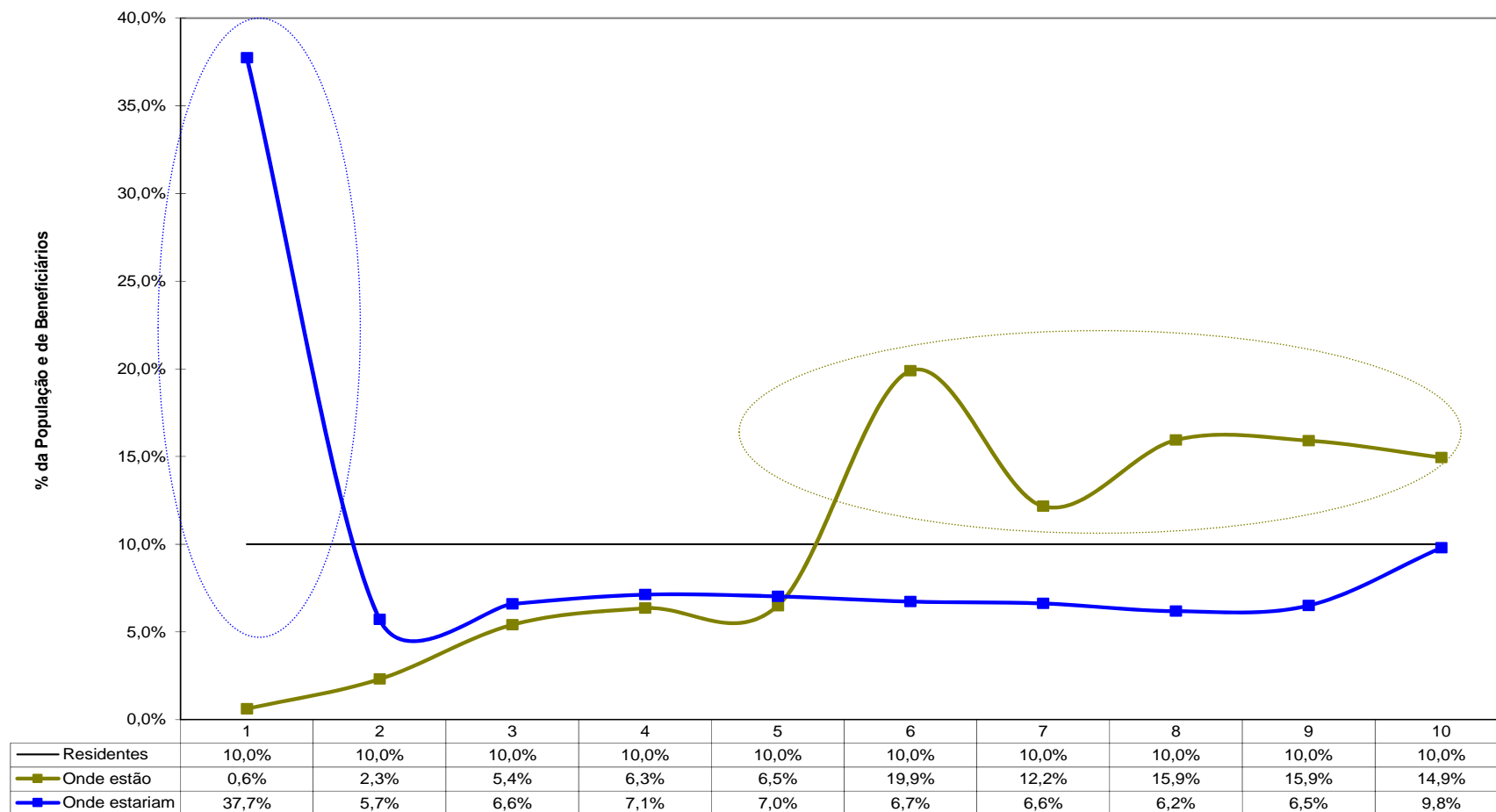



PREVIDÊNCIA SOCIAL

Onde estão os beneficiários **rurais** da Previdência e onde estariam sem os rendimentos previdenciários? Percentual por décimos da renda domiciliar per capita - **Brasil - 2013**

